



www.sienaschool.com



Mason Perkins Deafness Fund

www.mpdfonlus.com



VENERE ARTE

INTERNATIONAL ARTISTS ASSOCIATION
OF THE DEAF - ROME - ITALY

www.venerarte.com



www.leonardodavinciarte.com



www.fattorialamuraglia.it



**L'ENTE NAZIONALE SORDI
SEZ. PROV.LE DI SIENA
IN COLLABORAZIONE
CON L'ASP CITTA' DI SIENA
PRESSO LA GALLERIA
ARTE "LA VOCE"
Via Tommaso Pendola, 60**

ORGANIZZA:

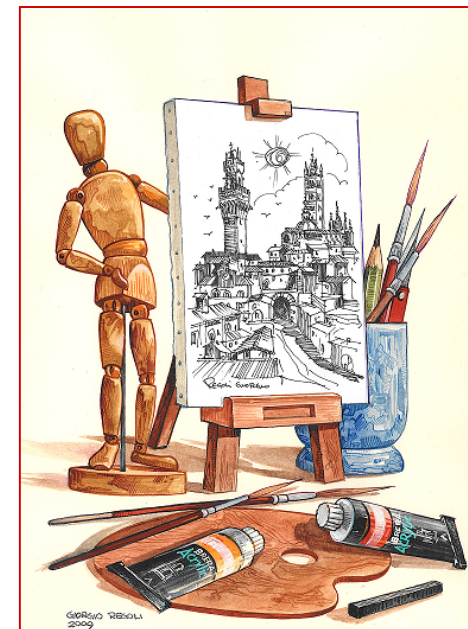

**UNA MOSTRA DI PITTURA
dal 6 al 13 APRILE 2013**

**ENTE NAZIONALE SORDI
SEZ. PROV.LE DI SIENA**

Regolamento Mostra di Pittura

La Sez. Prov.le Ens di Siena in collaborazione con l'ASP Città di Siena presso la Galleria Arte "La Voce" organizza una Mostra - Incontro di Pittura a livello Nazionale riservata ad Artisti Sordi con tema libero.

1) La manifestazione non ha finalità di lucro, ma persegue i seguenti scopi:

a - Offrire un'occasione d'incontro tra i sordi per cementare amicizia e solidarietà e lo sviluppo culturale ed artistico;

b - Valorizzare l'arte pittorica degli Artisti Sordi;

c - Far conoscere le bellezze artistiche e paesaggistiche del territorio senese e dare l'opportunità di visitare la città ricca d'arte pittorica e scultorea. Inoltre, far conoscere il Palio che si tiene due volte all'anno, nella Piazza del Campo.

2) Ogni artista ha la facoltà di presentare 1 o 2 opere, tutte decorosamente incorniciate senza vetro, delle dimensioni massime di **60x40** cm compresa la cornice. Sono ammesse opere di qualsiasi tematica, purché non siano riproduzioni di altre opere.

A tergo di ogni opera dovrà essere apposto un cartellino indicante chiaramente:

Nome e Cognome dell'Artista, Titolo, tecnica e misura del quadro.

3) Per partecipare alla manifestazione occorre inviare le opere al seguente indirizzo:

ASP Città di Siena - Ex Istituto Pendola di Siena in Via Tommaso Pendola, 35 53100 - SIENA.

a) La quota di iscrizione è di **€. 30,00 per un'opera e €. 50,00 per 2 opere**, si prega di inviare la quota mediante bonifico bancario:

IBAN: IT 88 Z 1030 14209 00000841950 Ens Sez. Prov.le di Siena con Causale: "MOSTRA di PITTURA 2013".

b) Il pagamento e le opere dovranno essere inviate entro non oltre il 22 marzo 2013 alle 12,00. La ricevuta dell'avvenuto pagamento dovrà essere inviata mediante fax 0577/40501 o e-mail: siena@ens.it.

La quota di iscrizione non è rimborsabile.

4) L'organizzazione avrà la massima cura delle opere ricevute, senza però assumersi nessuna responsabilità per eventuali danni causati da trasporto, manomissioni, incendio, furto o altro. Ogni artista ha la facoltà di assicurare le proprie opere contro tali rischi.

Trascorsi 10 giorni dalla chiusura della manifestazione, le opere non ritirate dai partecipanti saranno rispedite ai legittimi proprietari con spese a loro carico.

5) La mostra - incontro **NON PREVEDE PREMI IN DENARO.**

L'obiettivo è quello di riunire gli artisti sordi e di valorizzare le loro opere offrendo loro riconoscimenti simbolici. A tutti i partecipanti verrà rilasciato un attestato di partecipazione, un oggetto ricordo.

6) La Mostra si terrà in Siena Via T. Pendola n. 60 presso la galleria d'arte "LA VOCE" dal giorno 6 al 13 Aprile 2013 con il seguente orario: **dalle ore 16,00 alle 18,30.**

Il giorno 13 Aprile la mostra resterà invece aperta dalle **ore 10:30 alle 18:30**. La manifestazione si concluderà con l'assegnazione degli attestati e oggetti ricordo, poi un rinfresco nei locali della Sez. Prov. le di Siena.

SCHEDA DI PARTECIPAZIONE:

(Da inviare entro e non oltre il 22 Marzo 2013 alle 12,00 al seguente indirizzo: ENS Sez. Prov.le di Siena – Via Tommaso Pendola, 41 53100 Siena per fax 0577/40501 o per e-mail: siena@ens.it)

Il/la sottoscritto/a

Indirizzo.....

CAP. Città.....

Tel./Fax..... E-mail.....

Cell.....

Partecipa alla Mostra di pittura Artisti Sordi che si svolgerà a Siena dal 6 al 13 Aprile 2013.

TITOLO DELL'OPERA:

1..... valore €.....

2..... valore €.....

Il/la sottoscritto/a dichiara:

- di aver preso visione del regolamento e di accettarlo senza riserve;
- **di versare di €. 30,00 per un'opera;**
- **di versare di €. 50,00 per 2 opere.**

Si allega copia ricevuta bancaria.

DATA..... Firma.....

